

# REACTIVACIÓN DE OBRAS

Reunión de los Colegios de Arquitectos, Ingenieros y Técnicos con autoridades de la Municipalidad para acordar la modalidad de la reactivación de las obras particulares.

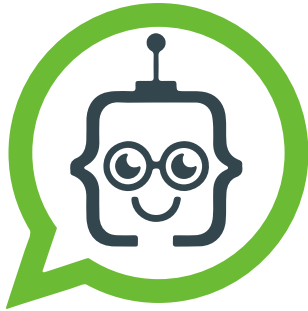

## AUTOGESTIÓN POR WHATSAPP



### PASO 1:

Agendá este contacto:

**+54 9 388 4148349**

Envíanos un **WhatsApp**  
a nuestro **chatbot**



### PASO 2:

*“Pagar  
matrícula  
online”*

### PASO 3:

Respondé tu opción  
preferida del menú

Tenemos bolsa de trabajo  
y grupos de servicios  
**¡PROBALO AHORA!**

## PLAN ARGENTINA HACE

El Ministerio de Obras Públicas de la Nación administra, financia y realiza el seguimiento de los proyectos presentados por provincias y/o municipios, quienes realizan las obras.

Los Ingenieros interesados deben articular con los Municipios para elaborar los proyectos y realizar la Dirección Técnica, a su vez los municipios que deseen participar de este plan deberán ingresar a la Plataforma de Proyectos y Obras del Plan Argentina.

### EJES BÁSICOS:

**Extender la red de agua potable** donde se implementa la Tarjeta Alimentaria, en el marco del Plan Nacional Contra el Hambre. Además, llegar con agua potable y cloacas a todas las viviendas, las escuelas y los clubes con el objetivo principal de mitigar el riesgo sanitario en localidades de alta vulnerabilidad social, generar fuentes de trabajo y promover la inclusión social.

**Construir veredas, rampas, bisiendas y puntos de accesibilidad para peatones, bicicletas y ciclomotores en rutas nacionales, provinciales y locales de acceso a los centros urbanos.** Se implementará un programa de movilidad sustentable con mejoras en la seguridad vial, que buscar disminuir los siniestros viales, crear nuevos espacios públicos protegidos para el uso de peatones y desarrollar ciclovías para la utilización de transporte alternativo.

**Desarrollar infraestructura hidráulica en centros urbanos de todo el país, como pluviales, defensas y forestación, mejorando la captación y conducción de aguas residuales de lluvia.** Poner en valor los senderos que bordean ríos, arroyos y lagunas de provincias y municipios, a través de la infraestructura y el equipamiento urbanístico necesario para crear nuevos espacios de esparcimiento público.

**Incorporar nuevo equipamiento social comunitario para mejorar la calidad de infraestructura en escuelas y clubes de barrio en todo el territorio nacional, como rampas para personas con discapacidad, veredas, cordones, cámaras, rejillas, señalización horizontal y vertical, entre otros.**

## INGENIEROS QUE CUMPLEN AÑOS

DÍA	APELLIDO Y NOMBRE	MP-ESP	DÍA	APELLIDO Y NOMBRE	MP-ESP
01	Enriquez, Juan Jose	814-ET	17	Tomasini, Jose Bruno	133-QI
02	Villagran, Omar Emilio	922-ME	17	Toffolo, Ricardo Daniel	274-CI
02	Perez, Omar Rogelio	992-CO	17	Rueda, Omar Walter	440-EL
02	Alvarado Paz, Diego	1045-EE	17	Rodríguez, Carlos Martín	1.143-SI
02	Pereira, Alvaro Roque Bail	1446-CI	17	Fernandez, Julio Ricardo	1401-QI
02	Sarverry Faciano, Manuel Ignacio	1544-EL	17	Garcia Elquero, Hector Nicolas	1.716-TC
02	Laguna, Carlos Gustavo	1707-CI	18	Lyons, Wilfred Patricio	804-IN
03	Nazaro, Maria Paula	1394-RNMA	18	Benitez, Gladis Ester	1061-SI
04	Sosa, Zenon	570-EL	18	Macchioni, Cecilia Florencia	1409-QI
04	Consalvo, Paul Alberto	1.742-EM	18	Vergara, Federico Martin	1489-CI
05	Modena, Rodrigo	1569-UN	19	Flores, Mario Ramon	210-CI
05	Peñaranda, Romina Soledad	1648-IF	19	Collante, Raul Ruben	215-CI
05	Zapana, Luis Alberto	1.741-IF	19	Lores, Gustavo Alberto	329-MT
06	Schwartzman, Marcelo Roberto	139-EE	19	Nicastro D´Errico, Gabriel Osvaldo	1343-CI
06	Cabral, Carlos Marcelo	158-CI	20	Linarez, Pablo Javier	1234-IN
06	Singh, Judhit Del Carmen	719-QI	20	Bianchi, Gisela Anabela	1592-CI
06	Altamirano, Daniel Osvaldo	928-EL	22	Santos, Daniel Cesar	327-ME
07	Espada, Edmundo Augusto	154-CO	22	Ortiz, Guillermo Ariel	715-IN
07	Zamboni, Monica Raquel	539-CI	22	Cruz. Mateo Ezequiel	1615-IF
07	Godoy, Miguel Angel	643-MI	22	Toro Gutierrez, Antonio Domingo	1619-CI
07	Gutierrez, Ruben Serapio	950-MC	22	Bahna, Pablo Joaquin	1639-IN
08	Abram, Rolando Hector	323-EE	23	Ciancia, Noelio Miguel	141-CO
09	Seluy, Ruben Antonio	245-CO	23	Burgos, Silvia Gabriela	913-SI
09	Peña Martinez, Rodrigo	1491-SI	23	Barrios, Hilda Gladis	1369-QI
09	Abregu, Mario Cesar	1630-EL	24	Sued, Camel Normando	511-ET
09	Ocaranza, Santiago	1.726-CI	24	Pedetti Armiñana, Pablo	904-CO
10	Flocco, Enrique Armando	219-EM	24	Azagra, Maria Leonor	1235-AM
10	Quiroga, Maria Ester	247-CI	24	Fierro, Mariano	1464-QI
10	Miranda Roman, Sergio G.	927-CI	25	Rodríguez, Miguel Antonio	726-ET
10	Hirueta, Carlos Enrique	940-CI	25	Aguila, Hugo Ricardo	1.158-BI
10	Gonzalez Bujad, Horacio Sebastian	1216-IN	25	Savid, Rogelio Antonio	238-CO
11	Soliz, Máximo	304-CI	25	Petersen, Mario Edgardo	1347-CP
11	Garcia, Santiago Milton	818-EE	25	Van Caester, Emilio Gustavo	1503-IN
11	Fresco Estivi, Jorge Eduardo	1091-CI	25	Bono, Maria Del Valle	1595-RNMA
11	Mattey, Ricardo Aristedes	145-CI	26	Rojo, Gustavo Ernesto	129-CI
11	Gutierrez, Daniel Alejandro	1223-IF	26	Andino, Federico Miguel	1332-MC
11	Diaz, Jose Ramon	1427-ET	26	Cazon, Gerardo Luis	1587-SI
11	Simon, Jose Ignacio	1700-CI	27	Cosetini, Humberto (H)	110-IN
12	Balverde, Daniel Ruben	645-MI	27	Gimenez, Jose Ramon	985-CI
12	Vilar, Ricardo	910-MI	27	Heilbron, Arturo	545-CI
12	Rasjido, Manuel Felipe	1203-ET	27	Tejerina, Mario Alberto	1263-IF
12	Montalvetti, Pablo Guillermo	308-CI	27	Valverde, Ramon Jose Manuel	1496-RNMA
13	Blas, Mirta Eulalia	1.136-CP	27	Vargas, Maria Eugenia	1581-RNMA
13	Cayo Sivila, Hernan Roberto	1289-CP	28	Bernard, Emilio Jose	603-CI
13	Zenteno, Ariel Alejandro	1647-IN	28	Coronel, Enrique Wilfredo	1050-MI
14	Jáuregui, Haydee Susana	531-QI	28	Olivera, Julio Herminio	1662-SI
14	Martinez, Cesar Ariel	1238-CP	28	Carrizo, Fernando Martin	1680-IF
14	Mendez, Salvador Fabian	1473-CP	29	Enriquez, Marcelo Gustavo	1207-ET
14	Perez, German Andres	1666-CI	30	Sibila Soza, Fernando R.	402-QI
15	Lamas, Marcelo Leopoldo	496-CI	30	Carrillo, Hector	855-VC
15	Luque, Marcelo Hernan	820-EL	31	Piacenza, Juan Carlos	1049-MC
15	Demonte, Alejandro Edgardo	1.133-CI	31	Cruz, Eduardo Martin	1086-QI
15	Tosti, Hector Luis	152-CI	31	Murillo, Maria Isabel	1.119-QI
15	Graneros, Eduardo Antonio	1188-CP	31	Erazo, Carlos Fabian	1396-CI
16	Roman, Jose Eduardo	823-ET	31	Torres, Ramon Eduardo	1500-CI
16	Brils, Karina Tatiana	1075-IF	31	Peñalva, Jorge Agustin	1557-GSSA
16	Medrano, Jose Federico	1437-IF	31	Castro, Alejandro Cesar	1675-CP
16	Llanos, Ramon Osvaldo	1584-SI			